



S.Z. PROGETTI S.R.L.
BUILDING SOLUTION

MODENA - VIA F. PRAMPOLINI N°173 - 41124
TEL. 059/305434 FAX. 059/3981584
E-MAIL: STUDIOZANOLI@GMAIL.COM
P.I. 03518900364 - C.F. 03518900364
SOLIERA(MO) - VIA G. GARIBALDI N°58 - 41019

PROCEDIMENTO UNICO ART.53 L.R. 24/2017
AMPLIAMENTO AZIENDALE -
AZIENDA AGRICOLA LOVATO GUIDO

PROCEDIMENTO UNICO ART. 53 L.R. 24/2017 RELATIVO ALL'AMPLIAMENTO AZIENDALE CON REALIZZAZIONE DI N. 2 NUOVI CAPANNONI E DELL'AMPLIAMENTO DI CAPANNONE ESISTENTE DA DESTINARE AD ALLEVAMENTO AVICOLO, DA COSTRUIRE NEL COMUNE DI SOLIERA (MO) IN VIA MODENA-CARPI N°90 SUL TERRENO DEL SIG. LOVATO GUIDO, IDENTIFICATI AL CATASTO DEI TERRENI AL FOGLIO 40, PARTICELLA 146 E AL CATASTO DEI FABBRICATI AL FOGLIO 40, PARTICELLA 109.

TAVOLA N° - STATO LEGITTIMATO
3A Ampliamento Capannone esistente (C)

DATA:
Novembre 2020
SCALA:
1:100

TECNICO:



COMMITTENTE:

AZIENDA AGRICOLA
LOVATO GUIDO
Via Modena - Carpi, 361
41019 SOLIERA (Modena)
Partita IVA 01763580365
Lovato Guido (proprietario)

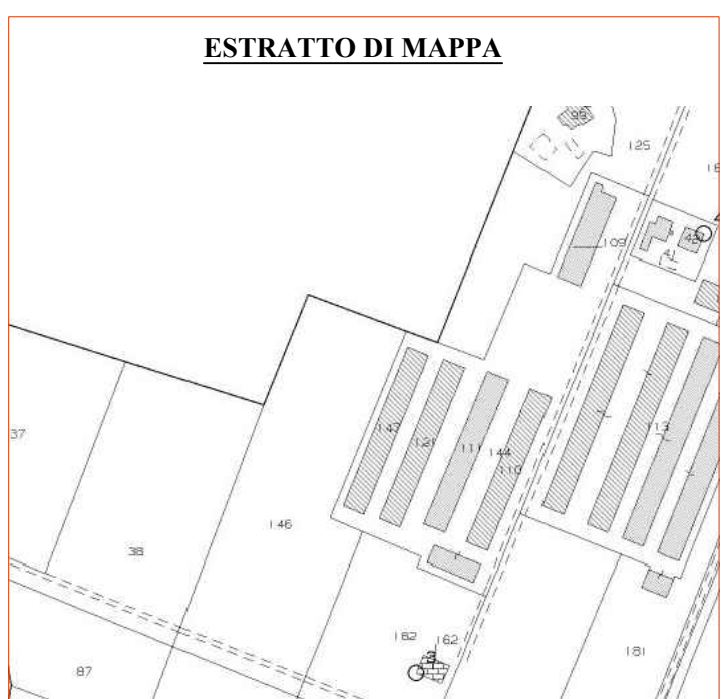

COMUNE DI SOLIERA - Foglio 40 - Particella 109

Elaborati di proprietà privata - Vietata a norma di legge la riproduzione

INQUADRAMENTO SATELLITARE

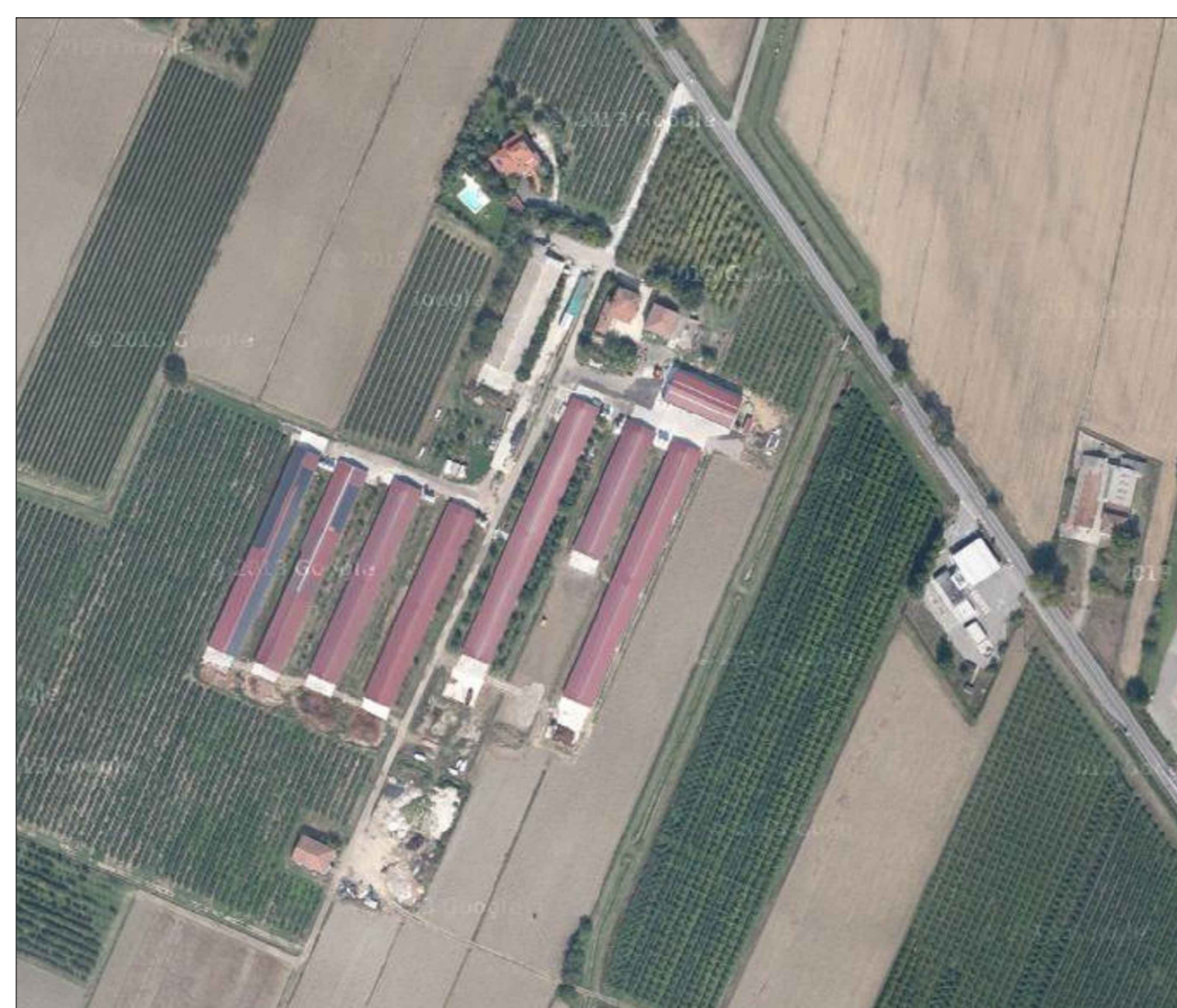

STATO LEGITTIMATO

Ampliamento di Capannone esistente (C)

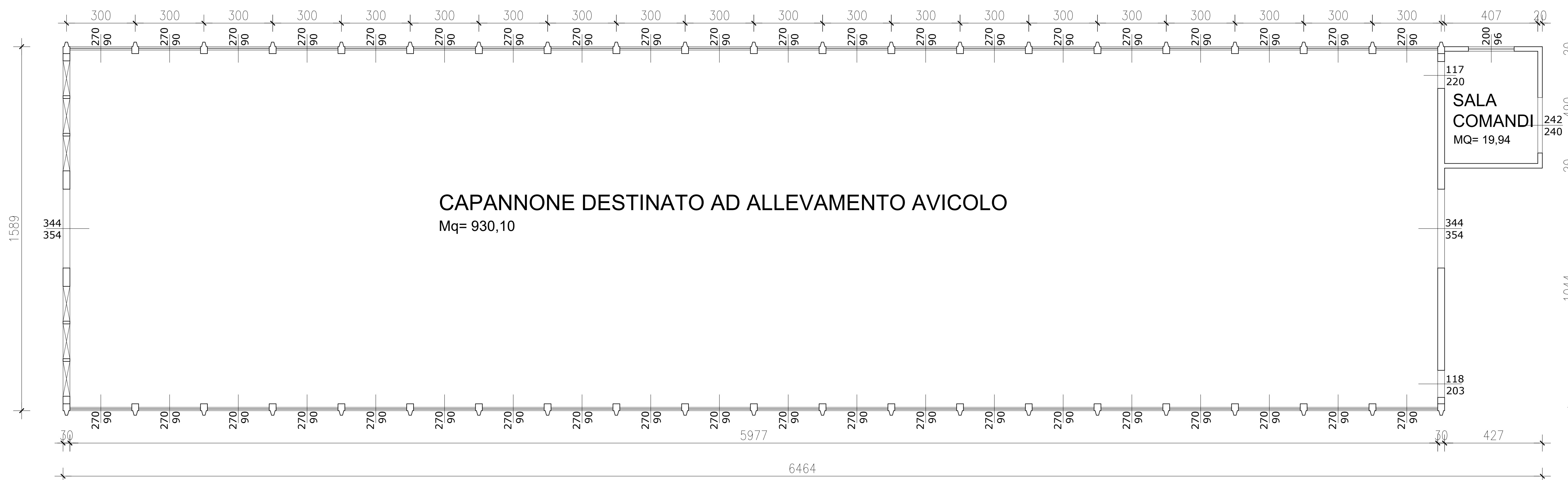

CAPANNONE DESTINATO AD ALLEVAMENTO AVICOLO

Mq= 930,10

PIANO TERRA

SACALA 1:100

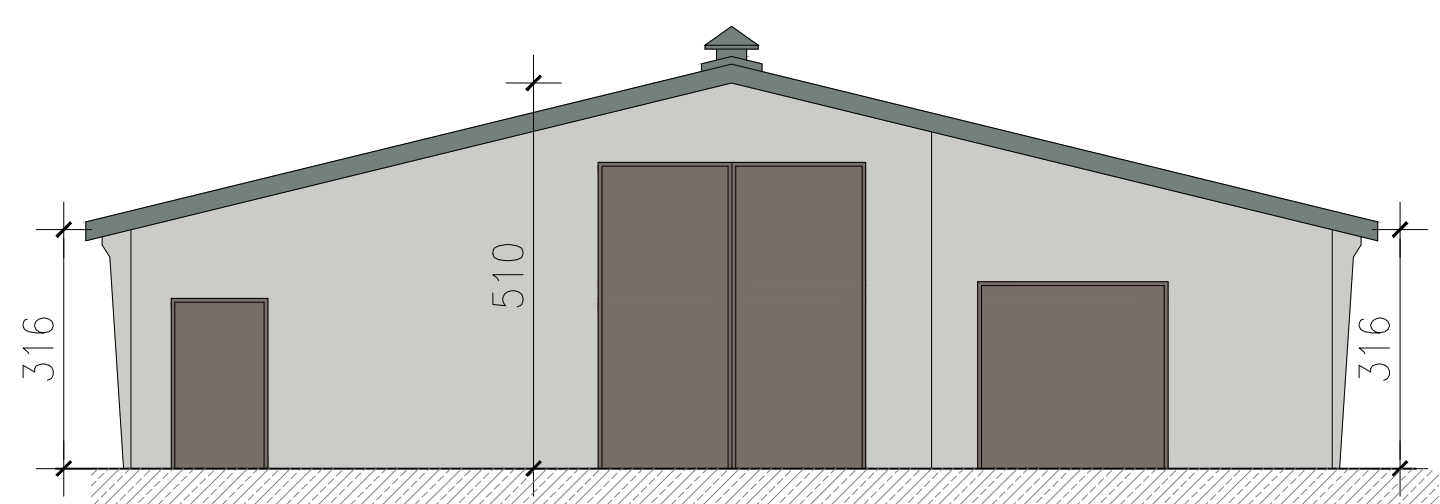

PROSPETTO NORD

SACALA 1:100

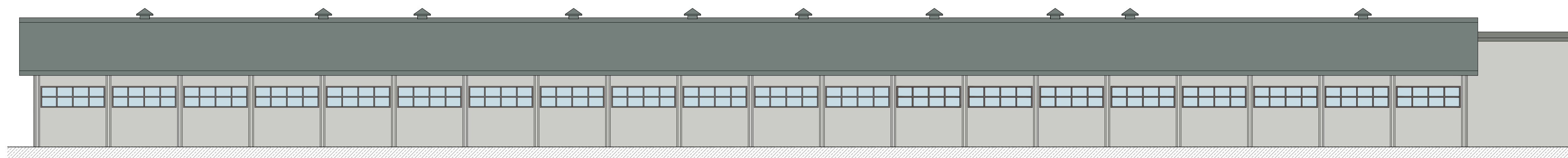

PROSPETTO EST

SACALA 1:100

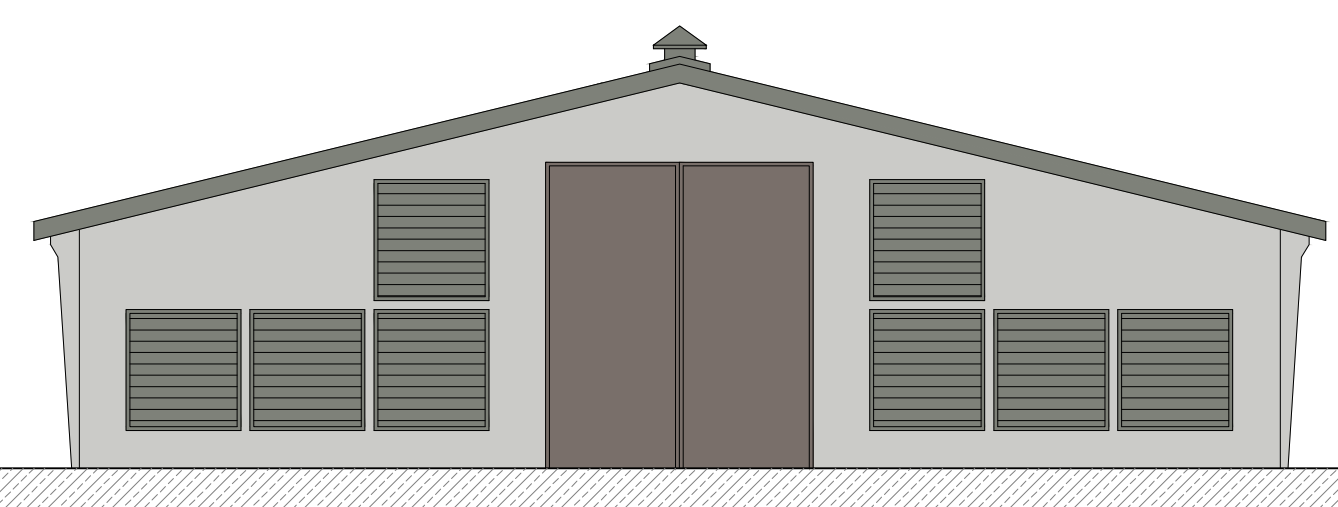

PROSPETTO SUD

SACALA 1:100

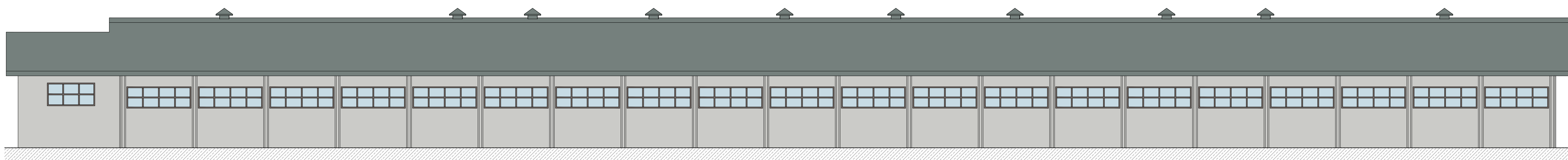

PROSPETTO OVEST

SACALA 1:100